

Torneo del 9 aprile 2019

Lezione sul barrage a livello 3.

Quindi torneo tematico con carte preparate. Howell completo con 5 tavoli pieni, 9 turni e 9 smazzate.

Posiz.	Id Coppia	Nomi coppia	Pti MP	Perc
1	7	enzo silvana	49.00	68.06
2	9	antonio michele	45.00	62.50
3	8	francesca giuseppe p.	42.00	58.33
4	6	samuele annamaria	39.00	54.17
5	3	giuseppe m. sergio	35.00	48.61
6	10	stefano valentino	34.00	47.22
7	4	bruno nello	33.00	45.83
8	2	filiberto mauro	30.00	41.67
9	1	franco paolo m.	29.00	40.28
10	5	giuliano paolo s.	24.00	33.33

Questa è la classifica.

Le percentuali leggermente diverse da quelle viste in serata perché sono stati corretti un paio di errori di inserimento dei dati.

COPPIE											
#	1	2	3	4	5	6	7	8	9	10	
B O A R D S	1	3P=	5C=	3P+1	vs.9	vs.3	vs.7	4C+1	vs.2	3P!-1	vs.1
	2	vs.5	vs.10	5C-3	5Q-4	3NT-3	vs.4	vs.8	3F+1	vs.3	4F!-1
	3	vs.4	4C-2	vs.10	3P+1	3C=	vs.2	vs.5	3C=	vs.8	4F!-2
	4	vs.9	3P-1	vs.7	4P-1	vs.2	vs.8	3NT=	3Q+1	3C+1	vs.4
	5	3NT+1	vs.1	3NT+1	3NT+1	3Q+1	vs.3	3Q+1	vs.4	vs.7	vs.5
	6	3NT=	3C-1	vs.2	vs.7	vs.9	vs.10	3F!+1	vs.1	3NT+1	3F+2
	7	vs.6	vs.9	3C=	vs.3	3NT-4	3C=	2C+1	vs.5	2C+2	vs.7
	8	vs.3	vs.7	2C!-2	4Q+1	vs.4	5Q+1	3NT+2	5Q=	vs.6	vs.8
	9	vs.7	3NT-1	vs.8	vs.2	2NT+1	vs.5	3NT+1	2NT+2	3NT-2	vs.9

Questi sono i contratti.

La tabella si legge in questo modo:

La coppia 1 ha giocato in posizione NS (azzurro) il board N.1 contro la coppia 10 col contratto 3P (fatte).

La coppia 2 ha giocato in posizione EW (rosa) il board N.1 contro la coppia 8 col contratto 5C (fatte).

Ecc.

% MP P.ti C.to Voti

COPPIE

#	1	2	3	4	5	6	7	8	9	10
1	140	450	170	100	-170	-450	450	-450	-100	-140
2	150	100	-150	-400	-150	400	-130	130	150	-100
3	-170	-100	500	170	140	100	-140	140	-140	-500
4	-170	-100	-600	-100	100	-130	600	130	170	100
5	630	-630	630	630	130	-630	130	-630	-130	-130
6	600	-50	50	-870	-630	-150	870	-600	630	150
7	-140	-170	140	-140	-400	140	140	400	170	-140
8	300	-460	-300	150	-150	420	460	400	-420	-400
9	-430	-50	-180	50	150	-150	430	180	-100	100

% MP P.ti C.to Voti

COPPIE

#	1	2	3	4	5	6	7	8	9	10
1	75,00	87,50	100,00	50,00	0,00	12,50	87,50	12,50	50,00	25,00
2	87,50	50,00	12,50	0,00	12,50	100,00	25,00	75,00	87,50	50,00
3	0,00	25,00	100,00	100,00	62,50	75,00	37,50	62,50	37,50	0,00
4	0,00	62,50	0,00	62,50	37,50	25,00	100,00	75,00	100,00	37,50
5	75,00	25,00	75,00	75,00	12,50	25,00	12,50	25,00	87,50	87,50
6	50,00	100,00	0,00	0,00	25,00	75,00	100,00	50,00	75,00	25,00
7	50,00	0,00	50,00	50,00	0,00	50,00	50,00	100,00	100,00	50,00
8	25,00	0,00	75,00	0,00	100,00	75,00	100,00	50,00	25,00	50,00
9	0,00	25,00	25,00	75,00	50,00	50,00	100,00	75,00	0,00	100,00
Tot.	40.28	41.67	48.61	45.83	33.33	54.17	68.06	58.33	62.50	47.22

Board 2 ? ~ 9 **Result**
Dealer E ♠ A 7 5 3 **NS Score**
Vul N-S ♥ 9 8 2 **Par**
IMPs 0,00 ♦ K Q T 9 3 2 **NS Par Score**
 ♣

? ~ 10

♠
 ♥ J 7 6 5
 ♦ 4
 ♣ AKQ76543

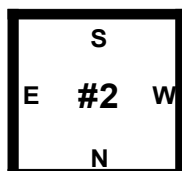

? ~ 8

♠ Q 9 8 6
 ♥ A T
 ♦ J 5
 ♣ J T 9 8 2

? ~ 13

♠ K J T 4 2
 ♥ K Q 4 3
 ♦ A 8 7 6
 ♣

E' stato commentato il board 2. Contrariamente alle apparenze non è corretto per Est aprire di barrage a fiori perché la mano, con tre sole perdenti e un laterale nobile, è da considerarsi mano di apertura.

Quindi apertura di 1 fiori, per trovare possibilmente il contratto a cuori in tempi brevi. Infatti il meglio è 3C. A controgioco corretto non c'è manche per questa mano data la cattiva distribuzione delle fiori.

Alla prossima con barrage 3SA e 4 a colore e ... colomba pasquale.